

MEMORIA DE ACTIVIDADES 2023

ÍNDICE

		NOSOTROS	1
		EQUIPO	3
		MINIAGENTES	4
		DONACIONES	5
		CURSO CARITAS	6
PLAN DE ACCIÓN 2024	7		
ALIADOS	13		
CONTACTO	14		



SOBRE NOSOTROS

HISTORIA

Fundación Epyme nace en el año 2009 con el firme propósito de contribuir a la formación, al desarrollo tecnológico e investigación no sólo de los socios de Epyme, sino también para llegar a un público más amplio y así contribuir a los Objetivos de Desarrollo Sostenible.

La Fundación comienza su andadura gracias al apoyo de patronos sensibles a demandas de la sociedad por aquellos años y que consideraron la necesidad de crear una entidad sin ánimo de lucro que posibilitara el acercamiento del sector de las instalaciones al mundo más cotidiano.

El Patronato tiene plena libertad para determinar las actividades de la Fundación, tendentes a la consecución de aquellos objetivos concretos que, a juicio de aquel y dentro del cumplimiento de sus fines, sean los más adecuados o convenientes en cada momento.



SOBRE NOSOTROS

OBJETIVOS

Fundación Epyme tiene recogidos en sus Estatutos los siguientes FINES FUNDACIONALES, por cuya consecución ha de trabajar cada día:

- Gestión, coordinación y colaboración en la oferta formativa de la provincia de Sevilla para conseguir el perfeccionamiento y cualificación profesional de los trabajadores del sector de la instalación.
- Organización, impartición y gestión de cursos, seminarios, reuniones científicas, ciclos, conferencias, actividades culturales y artísticas y cualesquiera otras actividades de naturaleza análoga.
- Potenciar, fomentar, y difundir la ciencia, la investigación, la tecnología, y la innovación en el citado sector.
- Apoyo y asesoramiento para el desarrollo de proyectos surgidos de la iniciativa pública o privada, que sean acordes con el fin fundacional establecido.
- También el fomentar, ejecutar y potenciar actuaciones de estudio, análisis, programas, publicaciones, campañas de concienciación, comunicaciones en diversos soportes, sobre el sector de la instalación son sin duda nuestra prioridad.

NUESTRO EQUIPO

* El Patronato es el órgano de gobierno, representación y administración de la Fundación que ejercerá las funciones que le corresponden, con sujeción a lo dispuesto en el Ordenamiento Jurídico y de sus Estatutos.

* La Fundación Epyme está formada por un presidente, un secretario general, un responsable de la organización y los patronos de la fundación.



**PEDRO PABLO
LÓPEZ OÑA**
Presidente



**MARÍA TERESA
CUBERO**
Vicepresidenta



**MANUEL
DE ELÍAS**
Secretario



**JOSÉ ANTONIO
VIZCAÍNO**
Patrono



**MIGUEL ÁNGEL
MARTÍN**
Patrono



**MANUEL
COSANO**
Patrono



**JUAN ANTONIO
ALGARÍN**
Patrono



**FRANCISCO JOSÉ
TELLO**
Patrono



**ANTONIO M.
MÉNDEZ**
Director



PROYECTO MINIAGENTES

Fruto del acuerdo marco de colaboración entre la Fundación Epyme y la Fundación Fenie Energía se retoma este proyecto que enseña a los alumnos de colegios sevillanos iniciativas de ahorro y eficiencia energética.

ACTUACIONES

* En esta ocasión José Pablo Ruiz Castro, en representación de la empresa Coemi Técnicas de Instalaciones, ha sido uno de los protagonistas de la iniciativa al impartir estos talleres en el CEIP "La Motilla" de Dos Hermanas, a un total de 99 alumnos de primero y segundo de primaria.

* La propia Asociación ha participado en la iniciativa y es que Alberto Serrano, técnico de formación de Epyme, ha sido también el facilitador del curso en el CEIP Antonio Rodríguez Almodóvar de la localidad de Alcalá de Guadaíra. Cerca de cien alumnos de primero y segundo curso de primaria pudieron asistir a la actividad.

CEIP LA MOTILLA

Dos Hermanas

**CEIP ANTONIO
RODRÍGUEZ
ALMODÓVAR**

Alcalá de Guadaíra

DONACIÓN A CÁRITAS

En el 2023 se amplía el acuerdo de colaboración con Cáritas para trabajar intensamente en la formación de personas en riesgo de exclusión aportando desde la Fundación Epyme conocimientos específicos del sector. En este sentido ya se ha participado en sendos cursos.

Igualmente desde la Fundación Epyme se procedió a la donación de una caldera para el curso de “Energías Renovables” del Centro Diocesano de Empleo.



**COLABORACIÓN
VIGENTE DESDE
2021**



**COLABORACIÓN
EN
FORMACIONES**



**DONACIÓN DE
MATERIAL**



PROGRAMAS DE FORMACIÓN CÁRITAS

RESUMEN

La Fundación de la Asociación colabora con Cáritas Diocesana de Sevilla participando en varias formaciones específicas del sector dentro de los programas del Centro Diocesano que tienen por objetivo facilitar la inserción socio-laboral a personas en riesgo de exclusión mediante la formación, el asesoramiento y la intermediación laboral.

ACCIONES

Dos cursos de trabajos en altura y dos cursos de estructuras tubulares fueron celebrados por la Fundación Epyme en colaboración con Cáritas Diocesana de Sevilla. Se trata de cursos específicos dentro de escuelas de inserción laboral en los módulos de Energías Renovables y de Limpieza de Edificios. Estos cursos se celebraron en el mes de junio y forman parte de las acciones de la Fundación para mejorar y favorecer la formación en el sector. Fundación Epyme y Cáritas colaboran habitualmente en programas conducentes a la inserción laboral de personas en riesgo de exclusión dada la alta tasa de empleabilidad que registra el sector en los últimos años.

PLAN DE ACCIÓN 2024

La Fundación de la Asociación sellará un acuerdo con Cáritas Diocesana de Sevilla con el fin de ofrecer a la institución el acceso a programas educativos, de inserción laboral y proyectos de bien social relacionados con el sector de las instalaciones y la energía.



FUNDACIÓN EPYME SE SUMARÁ A LAS ENTIDADES “CON CORAZÓN”



La Fundación ha cerrado acuerdos con el Ayuntamiento de la Puebla para impartir durante el 2024 un curso de electricidad dentro del programa Contigo La Puebla.

Igualmente se han cerrado acuerdos con Cáritas para la realización de formaciones específicas del sector dentro de los programas del Centro Diocesano.

LA FUNDACIÓN DESARROLLARÁ PROGRAMAS DE FORMACIÓN CON DIVERSAS ENTIDADES

PLAN DE ACCIÓN 2024



El curso denominado “Programa Superior en Gestión y Dirección de Empresas” está orientado principalmente a empresarios, autónomos y responsables de la gestión de la empresa. tiene una duración de 5 meses en modalidad presencial.

Para desarrollar este proyecto se contará con el respaldo de la Fundación Epyme, que ofrecerá 17 Becas de Formación a los socios de Epyme que se adhieran al programa y no tengan créditos formativos.

FUNDACIÓN EPYME BECARÁ A 17 EMPRESAS EN LA 3ª EDICIÓN DEL PROGRAMA DE GESTIÓN PARA PYMES



Epyme visitará 8 institutos en el primer cuatrimestre del 2024 para mantener distintos encuentros con alumnos de F.P. de la instalación. 250 alumnos se beneficiarán de esta iniciativa coordinada por la Fundación Epyme en un acercamiento a los centros de enseñanza para llevar a cabo el programa de socios junior.

FUNDACIÓN EPYME PLANTEARÁ UNA GIRA POR DISTINTOS INSTITUTOS DE F.P. DE LA PROVINCIA

PLAN DE ACCIÓN 2024

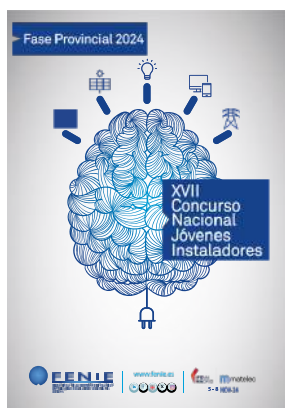

Organizado por Epyme y Fenie, este concurso cuenta con la colaboración y con el patrocinio de ASEISA, AERLUX, AZZURRO, B.E.G., CELO, CHINT ELECTRIC, EFAPEL, FUNDACIÓN EPYME, GIULI, IKNX SCHOOL, LEDVANCE, LEGRAND, OBO BETTERMANN, PRYSMIAN, TELEVÉS, SCHNEIDER ELECTRIC, SOFAMEL, TUPERSA y UNEX.

En él, competirán 9 alumnos de diversos institutos de la provincia (Centro Educativo Altair, I.E.S. Atenea, I.E.S. Camas, I.E.S. El Arenal, I.E.S. Polígono Sur, Salesianos Santísima Trinidad, EEPP SAFA Écija, I.E.S. Axati e I.E.S. Ostippo).

CONCURSO PROVINCIAL JÓVENES INSTALADORES



Un año más la Fundación de la Asociación seguirá colaborando con el proyecto Miniagentes de la Fundación Fenie Energía para educar a los más pequeños del hogar en materia de ahorro energético y pequeñas acciones beneficiosas para el medio ambiente.

PROYECTO MINIAGENTES PARA EL CURSO 2024-25

NUEVA WEB DE LA FUNDACIÓN



BIENVENIDO/A A LA FUNDACIÓN EPYME

Fundación Epyme nace en el año 2009 con el firme propósito de contribuir a la formación, al desarrollo tecnológico e investigación no sólo de los socios de Epyme, sino por ende a un público más amplio para contribuir a los Objetivos de Desarrollo Sostenible.

Fundación Epyme es una fundación de carácter abierto en la que tiene cabida cualquier persona, entidad, compañía, etc., capaz de compartir el compromiso de ayuda a la sociedad en las distintas esferas de trabajo recogidas en sus estatutos.

LA FUNDACIÓN EPYME PRESENTARÁ EN EL 2024 SU NUEVA WEB

La nueva web pretende conectar con el público de la fundación y dinamizar la colaboración y las actividades de la entidad, incrementando su visibilidad para ayudar a cumplir los objetivos marcados por el patronato.

FUNDACIONEPYME.ORG

NUESTROS ALIADOS



La Fundación Epyme establece una serie de convenios y alianzas con entidades afines para realizar una serie de acciones conjuntas en beneficio de la sociedad en general y de manera específica de la formación y profesionalización del sector de las instalaciones.

CONTACTA



FUNDACIÓN EPYME

Teléfono

954467064

Email/

contacto@fundacionepyme.es

Website/

fundacionepyme.org

Dirección/

Calle Américo Vespucio 23
41092 Sevilla.